



VESTA

Nuestra empresa

Misión + Visión + Valores



En VESTA

nos enfocamos en **mejorar**
las condiciones de **vida de**
las personas

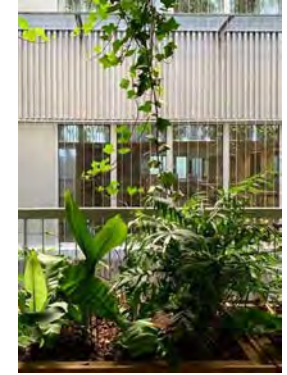

y hacer que los **edificios** sean
más **humanos y saludables.**



Nuestro Carácter



responsabilidad
arquitectura
talento
compromiso
construcción
ecoeficiencia
bim
cliente
calidad
solidaridad
estructuras.
usuario
rehabilitación
sinergia
interiorismo
carisma
ciudad
comunidad
presupuesto
navision



Nuestro Equipo

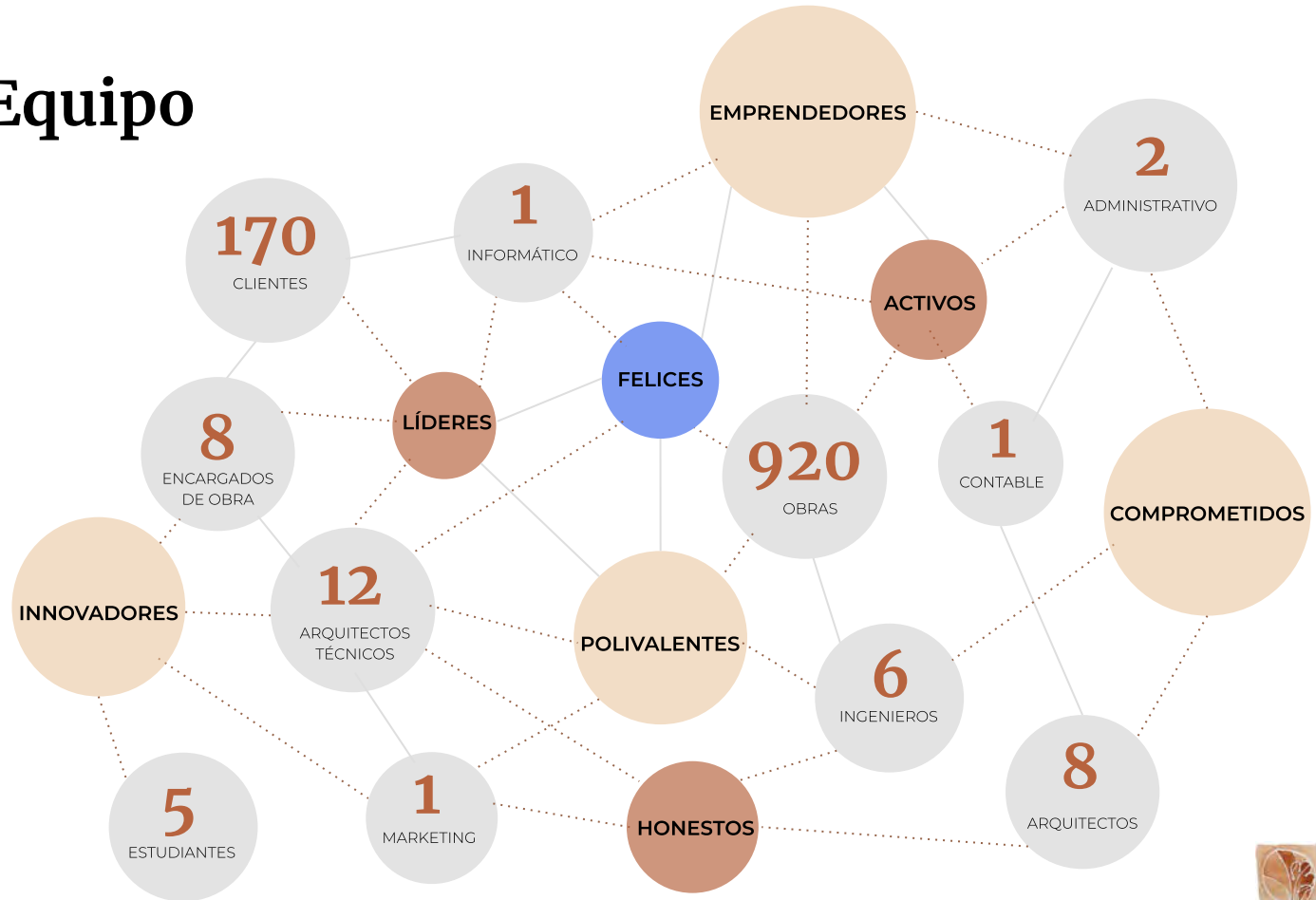

TimeLine

Obras Representativas

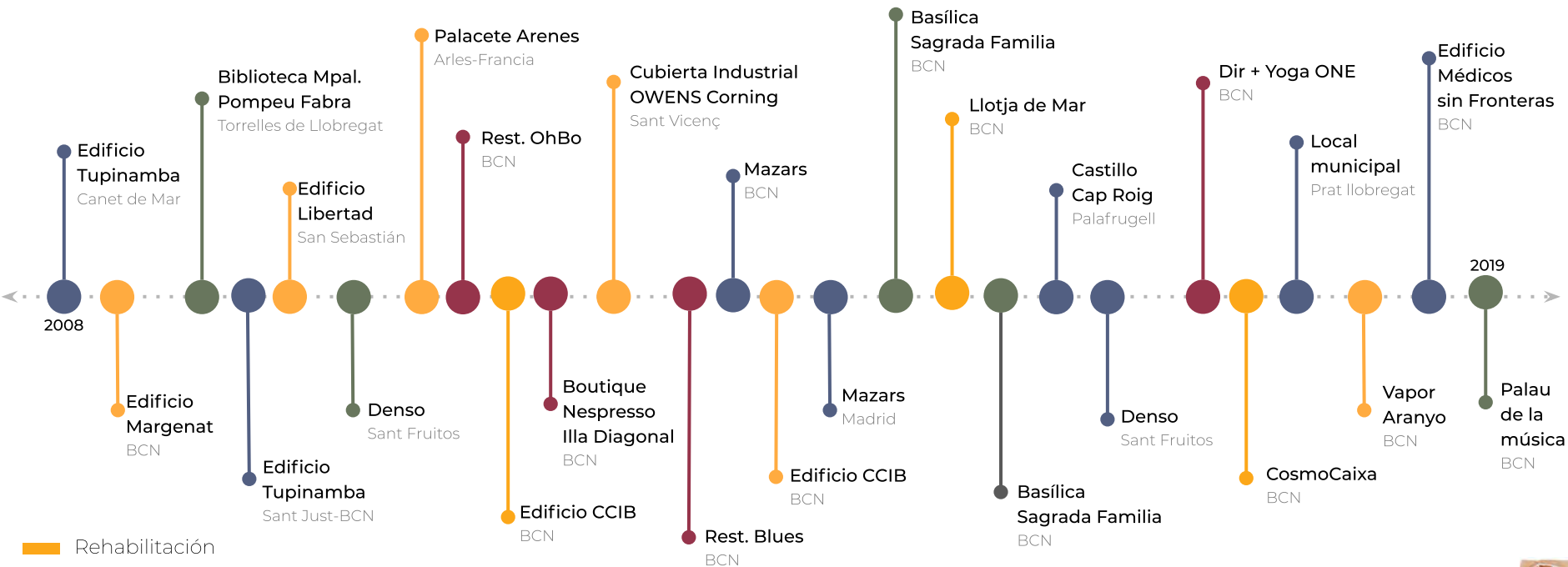

- Rehabilitación
- Retail
- Edificación
- Mantenimiento y Sostenibilidad





Rehabilitación



Creemos que la combinación de **calidad y diseño** crea una fuerza poderosa para mejorar las condiciones de vida de las personas.

Somos especialistas en el estudio y aplicación práctica de técnicas tradicionales.

La recuperación y puesta en valor de obras arquitectónicas deterioradas es un **reto profesional** y **fuentes de motivación y satisfacción.**



01

PALACETE RUE DES ARENES S.XVII

Ubicación:

Rue des Arenes 26
Arles-Francia

Superficie actuación:

420 mt²

Año de actuación:

2015

Descripción:

Consolidación estructural, recuperación de la distribución y los elementos arquitectónicos de la parte del Edificio del Siglo XVII. Rehabilitación integral del edificio para el uso de vivienda.





02

EDIFICIO LIBERTAD

Ubicación:

Av. de la Libertad, 21
San Sebastián

Superficie actuación:

4.062 mt²

Año de actuación:

2015

Descripción:

Edificio patrimonial catalogado del Banc Sabadell.

Restauración de **la fachada**, degradada por efectos de la climatología de la zona, **de la cúpula de pizarra**, recuperación total de **los aplacados** de planchas de cobre existentes en planta baja y principal.



03

CCIB BANQUET HALL

Ubicación:

Plaça de Willy Brandt, 11-14,
Barcelona

Superficie actuación:

2.500 mt²

Año de actuación:

2015

Descripción:

Reparación total de pavimento y
filtraciones de agua

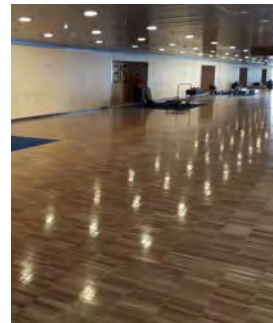

04

CCIB BANQUET HALL

Ubicación:

Plaça de Willy Brandt, 11-14,
Barcelona

Superficie actuación:

3.000 mt²

Año de actuación:

2015

Descripción:

El proyecto consistió en la construcción de grandes piezas de aluminio curvado, con unos pliegues de rigidización con sistemas de anclaje especiales, con el fin de poderse retirar en un futuro la totalidad del conjunto, sin que la cubierta original se viese afectada.

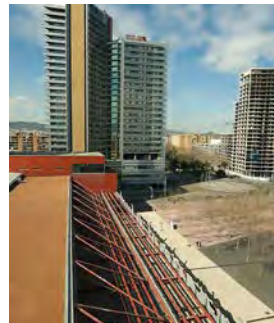

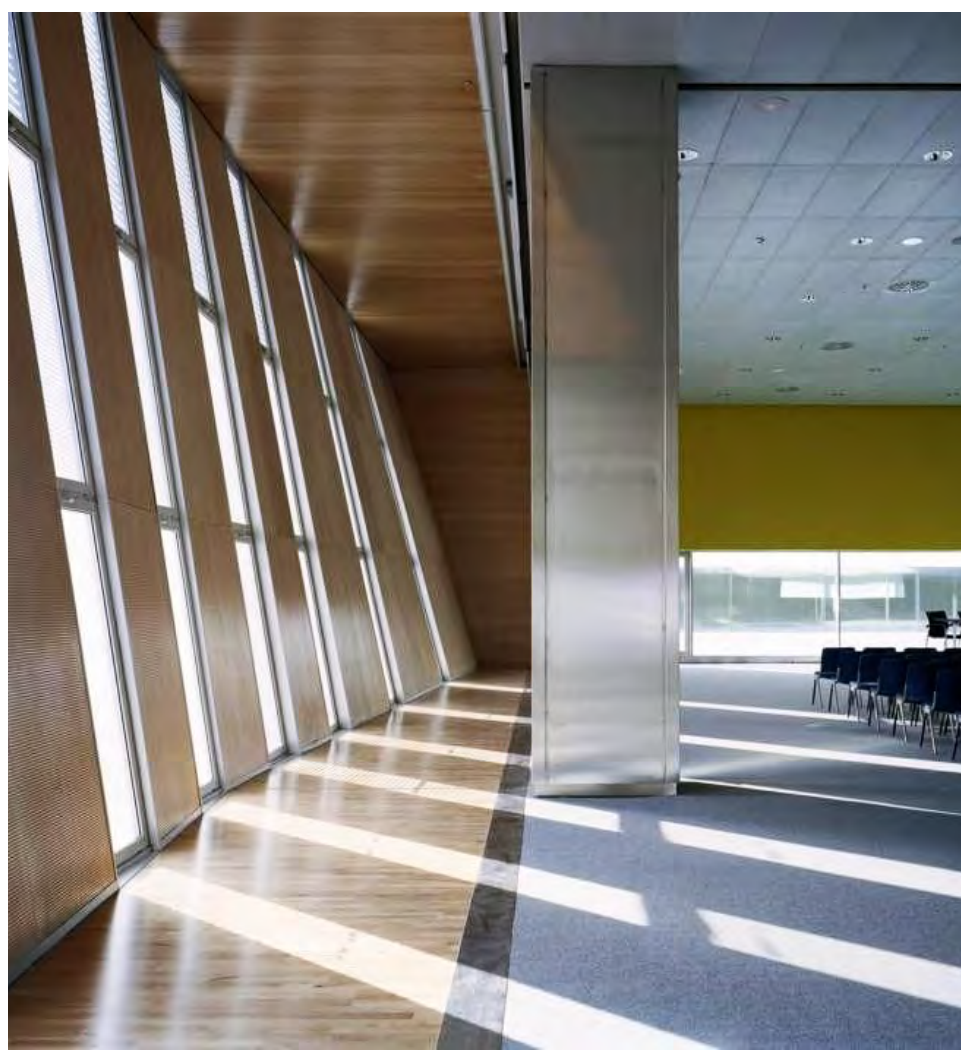

05

CCIB

SALA FOYER

Ubicación:

Plaça de Willy Brandt, 11-14,
Barcelona

Superficie actuación:

11.280 mt²

Año de actuación:

2016

Descripción:

Uno de los proyectos de más larga duración en los que Vesta ha intervenido por la gran superficie en la que se debía actuar, así como por la dificultad de resolver la instalación de cortinas con sistema black out en superficies alabeadas con alturas de más de 5 metros.

La intervención se desarrolló a lo largo de 3 años, en los que se fue actuando por fases.



06

EDIFICIO DOCTOR CARULLA

Ubicación:

C/Doctor Carulla

Superficie actuación:

180 mt²

Año de actuación:

2016

Descripción:

Reforma integral de vivienda de 280 metros en la parte alta de Barcelona, para adaptarla a los requisitos de su nuevo propietario. Como en otros proyectos, la necesidad de traslado en una fecha determinada, hacía imposible asumir retrasos en la obra, y mucho menos darla por finalizada sin que todo estuviese funcionando perfectamente.

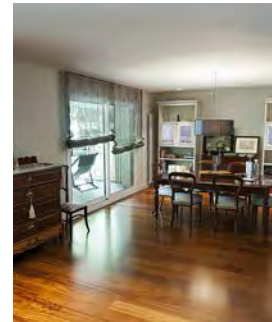



08

CASTILLO CAP ROIG

Ubicación:

Camí del Rus, s/n, Calella de Palafrugell, Girona

Superficie actuación:

1.989 mt²

Año de actuación:

2017-2019

Descripción:

Ejecución de las reformas del Castillo de los Jardines de Cap Roig; Obra fundamental del plan estratégico que la Fundación Bancaria "La Caixa" ha impulsado, con una superficie de actuación de 1.989,96 m² de reforma y obra nueva.





09

EDIFICIO VAPOR ARANYÓ

Ubicación:

C/ Ignasi Iglesias, Eric Granados y Martí Costa. Santa Perpètua de Mogoda

Superficie actuación:

114 mt²

Año de actuación:

2018-2019

Clasificación de Protección:

Bien Cultural de interés local (BCIL)

Descripción:

Esta nave de 114 m² contenedora de la máquina de vapor, está conformada por 2 naves paralelas a la nave de trabajo propiamente dicho, separada por un pequeño espacio intermedio y orientada en el sentido norte-sur, en su magnitud más larga.





11

SEDE VESTA

Ubicación:
C/Uruguay 1
Barcelona

Superficie actuación:
200 mt²

Año de actuación:
2016- 2017

Descripción:

La sede corporativa de Vesta, restaurada y rehabilitada por nosotros, es fruto de la idea de unificar todas las dependencias en un solo edificio, está localizada en la calle Uruguay 1, dispone de unas instalaciones de más de 200 mt².

El proyecto consistió en la rehabilitación interior y de cubierta de una única finca con 3 departamentos independientes.

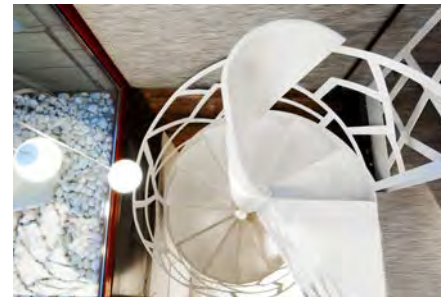
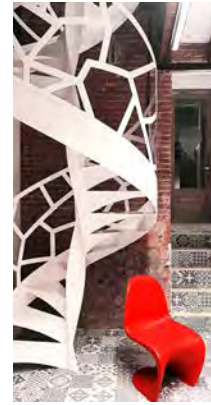

Retail



Sentimos **pasión** por nuestro trabajo y consideramos que la construcción es **un arte y una responsabilidad**.

Nos centramos en la calidad técnica y el servicio al cliente.

el resultado de nuestro trabajo además de **permanecer en el tiempo**, debe dar respuesta a la **confianza** depositada por nuestro cliente.



01

YOGAONE D'IR ESPLUGUES

Ubicaci3n:

Carrer Sant Francesc Xavier
31,
Esplugues

Superficie actuaci3n:

330 mt²

Año de actuaci3n:

2019

Descripci3n:

Proyecto de Reforma del centro de yoga en Esplugues de Llobregat, Un local de 330 mt², situado en pleno centro de la ciudad.

Las obras Incluyeron: Zona de recepci3n, Sala principal de Yoga de 150 mt², sala exclusiva para sesiones de Yoga Kids y Family, vestuarios individuales y taquillas y zona social.

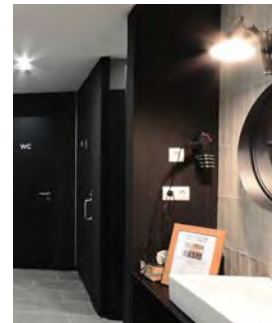
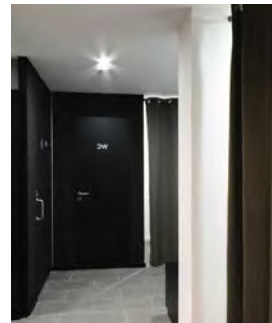

02

YOGAONE DIR RUBÍ

Ubicación:

Carrer Sant Sebastià 41, Rubí

Superficie actuación:

221 mt²

Año de actuación:

2019

Descripción:

Proyecto de Reforma general del centro de yoga en Rubí, Un local de 221 mt², situado el corazón de la ciudad.

Las obras consistieron en la construcción del acceso y soca de recepción, hall de y zona de taquilla, sala de espera, una gran sala destinada a la práctica de yoga, recepción y aseos.



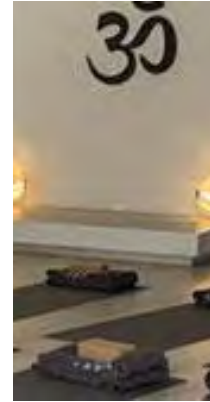

03

YOGAONE DiR SANT ANDREU

Ubicación:

Rambla Onze de Setembre
76

Barcelona

Superficie actuación:

193.30 mt²

Año de actuación:

2019

Descripción:

Reforma integral para la implantación YogaOne DiR. Incluye: Sala principal de Yoga, sala social y vestuarios.

El proyecto general a su vez incluyó la sustitución de las carpinterías de las fachadas, las instalaciones generales y los acabados.





04

BDIR GRANADOS

Ubicación:

Carrer Mallorca 207,
Barcelona.

Superficie actuación:

600 mt²

Año de actuación:

2017

Descripción:

Reforma integral para la implantación del gimnasio DIR. Incluye: Vestuarios, sala fitness, zona cardiovascular, bootcamp, zona de musculación, sala de actividades dirigidas i zona de entrenamiento funcional



05

BDiR MALLORCA

Ubicación:

Carrer Mallorca 146-148
Barcelona.

Superficie actuación:

800 mt²

Año de actuación:

2017

Descripción:

Proyecto de Reforma integral con afectación puntual de estructura para la implantación del gimnasio DiR localizado en planta Baja.

Se hizo renovación de elementos arquitectónicos, de pavimentos, revestimientos e instalaciones, sin cambio de actividad y uso.

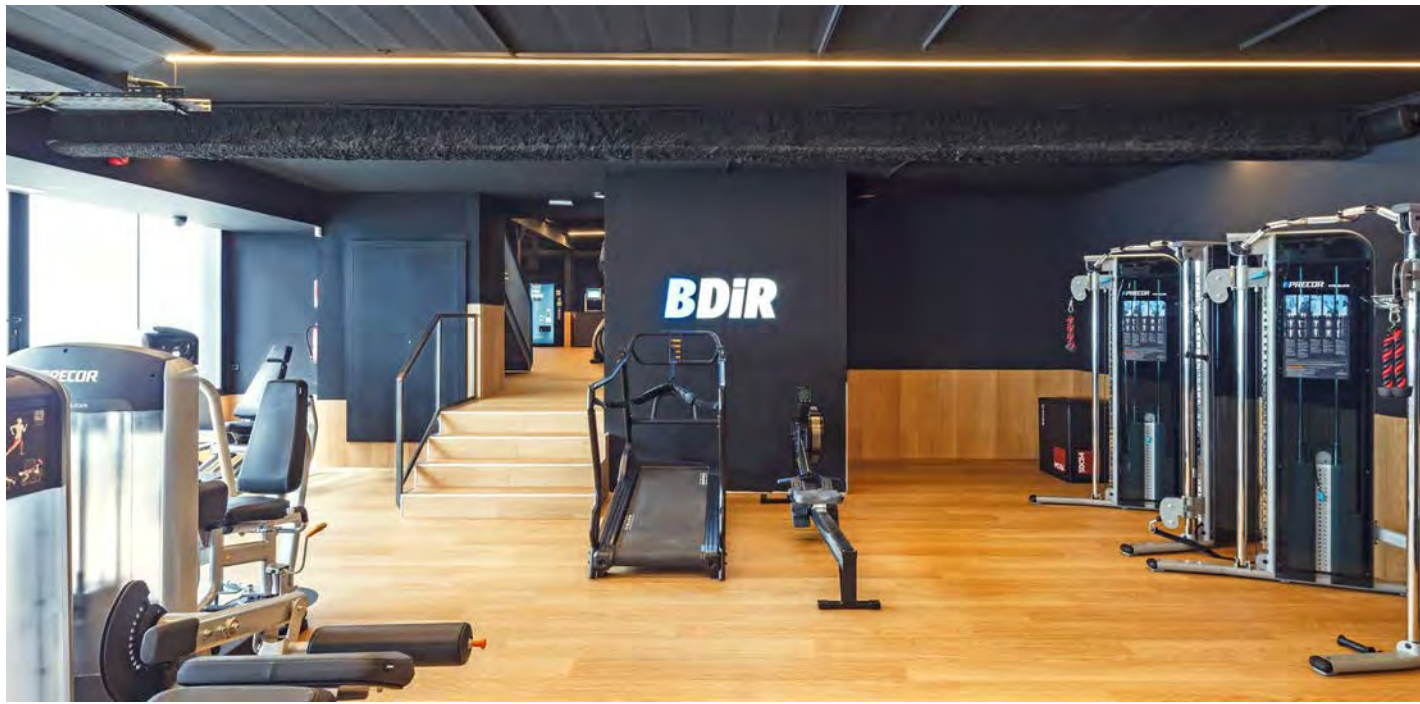

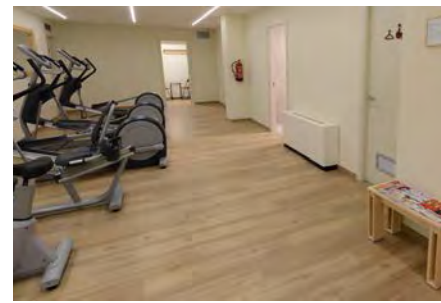

06

YOGAONE DiR TARRAGONA

Ubicación:

Carrer Fortuny 5, Tarragona.

Superficie actuación:

295 mt²

Año de actuación:

2017

Descripción:

Reforma integral para la implantación YogaOne DiR. Incluye: Sala principal de Yoga, sala social, sala de cardio y vestuarios.



07

YOGAONE DiR VERDI

Ubicación:

Carrer Verdi 98
Barcelona.

Superficie actuación:

180 mt²

Año de actuación:

2017

Descripción:

Reforma integral para la implantación YogaOne DiR. Incluye: Sala principal de Yoga de 120 mt², sala social y vestuarios.

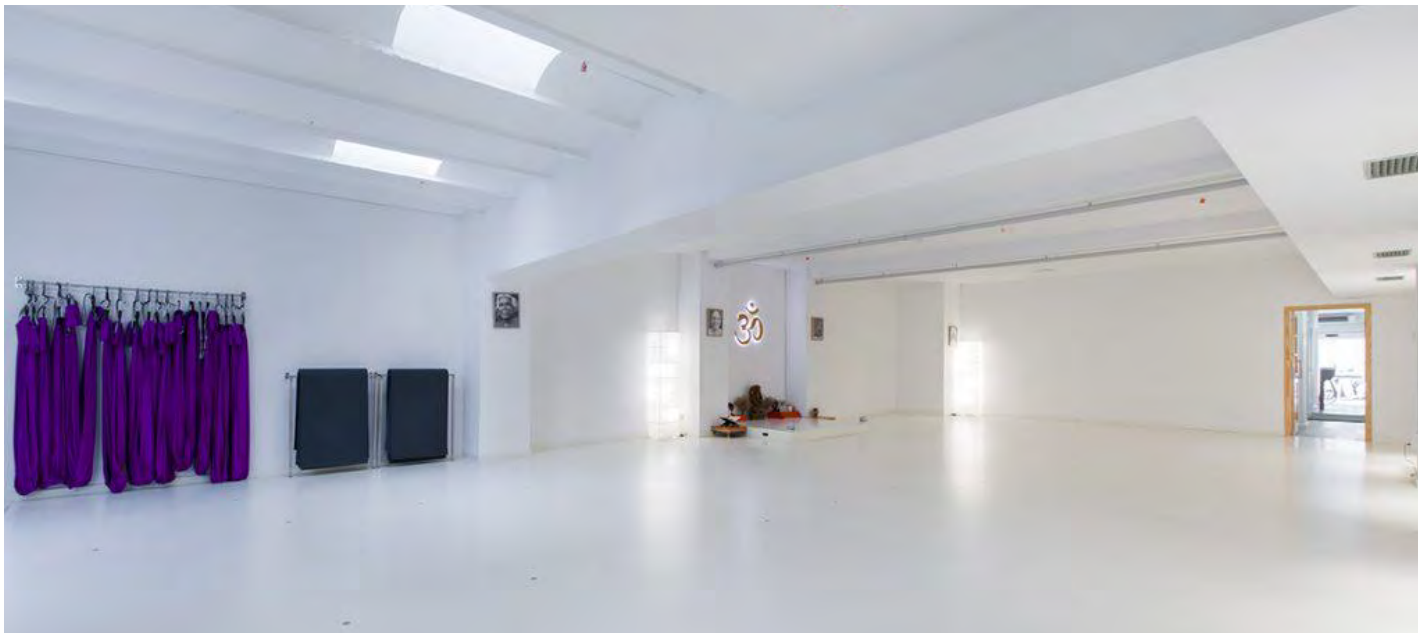

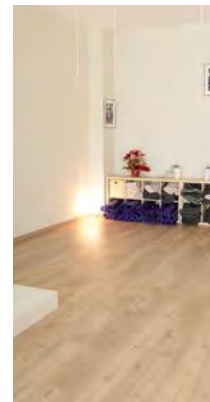
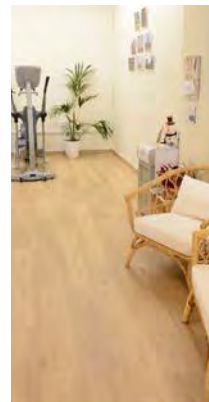
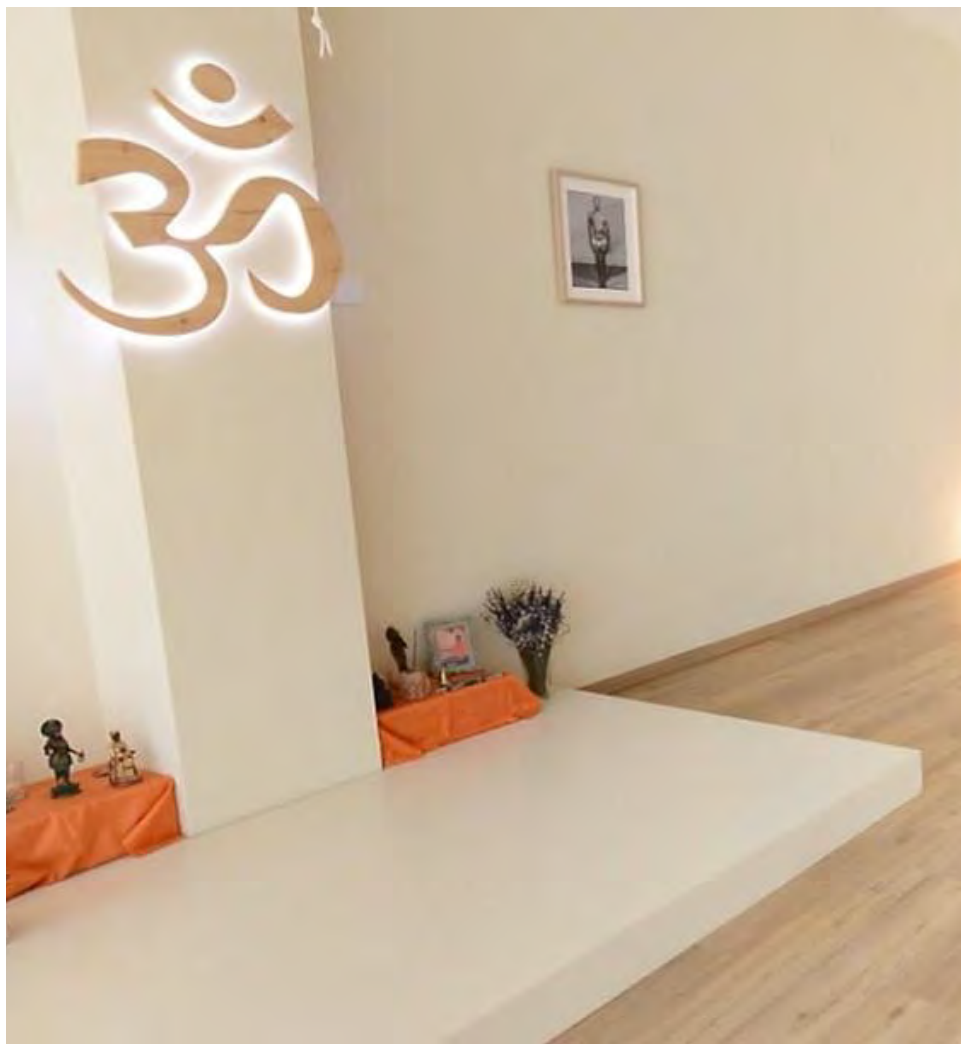

08

YOGAONE DiR SABADELL

Ubicación:

Carrer Calderón 190 ,
Sabadell.

Superficie actuación:

205 mt²

Año de actuación:

2017

Descripción:

Reforma integral para la implantación YogaOne DiR. Incluye: Sala principal de Yoga, sala social, sala de cardio y vestuarios.



09

RESTAURANTE BLUES

Ubicación:

Parc Taulí
Sabadell

Superficie actuación:

251,84 mt²

Año de actuación:

2016

Descripción:

Reforma integral del restaurante existente dentro del recinto **hospitalario Parc Taulí**, donde el reto fue llevar a cabo la obra sin que el restaurante se viese afectada su actividad. La obra se desarrolló en tres fases consecutivas, de manera que nunca se paralizó la actividad del restaurante.



10

CLÍNICA SANTALÓ

Ubicación:

Carrer Santaló
Barcelona

Superficie actuación:

162.67 mt²

Año de actuación:

2015

Descripción:

El proyecto consistió en la reforma integral de la clínica del Dr. Navarro con una exhaustiva y rigurosa dirección de obra.

El programa se cumplió en todo momento, con un equilibrio entre funcionalidad y estética, asumiendo siempre la responsabilidad del timing.

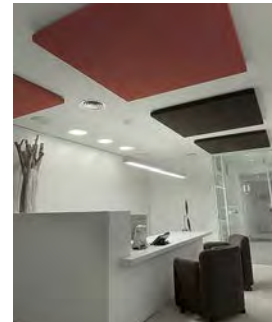



11

OhBo ORGANIC CAFE

Ubicación:

Doctor Fleming 15 Barcelona.

Superficie actuación:

188 mt²

Año de actuación:

2014

Descripción:

Ejecución del restaurante OhBo, proyectado por el despacho de Isabel López Vilalta.

OhBo organic café está situado en una calle amplia del barrio barcelonés de Sant Gervasi, representa una apuesta novedosa en un ambiente acogedor que invita a relajarse.



Edificación



Siempre estamos en una **continua exploración** de nuevos sistemas constructivos, para **mejorar el servicio** que ofrecemos a nuestros clientes.

Lo más importante para VESTA, es la satisfacción del CLIENTE.

Sentimos **pasión** por nuestro trabajo y consideramos que la construcción es **un arte y una responsabilidad**.



01

MÉDICOS SIN FRONTERAS

Ubicación:

C/ Zamora 54
Barcelona

Superficie actuación:

8.488 mt2

Año de actuación:

2018-2019

Descripción:

El proyecto consistió en la reforma general de un edificio de oficinas para la implantación de la nueva Sede de Médicos Sin Fronteras en Barcelona, en el 22@.

Se trata de un edificio de planta baja más cuatro, donde se propone la inclusión de un patio central mejorando las calidades lumínicas y de ventilación de todas las plantas.



02

LOCAL MUNICIPAL PLAZA DE LA AGRICULTURA

Ubicación:

Plaza agricultura 2
Prat del Llobregat

Superficie actuación:

285 mt²

Año de actuación:

2019

Descripción:

Adecuación de la totalidad del local municipal, de planta baja y planta piso, cambiando de uso, de despacho de arquitectos a oficinas de atención al ciudadano para uso público.

Se mejora la accesibilidad con una nueva escalera y la instalación del ascensor.

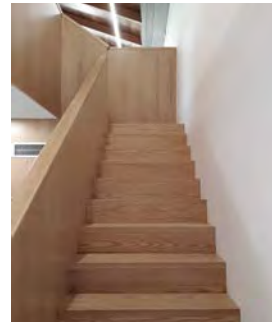
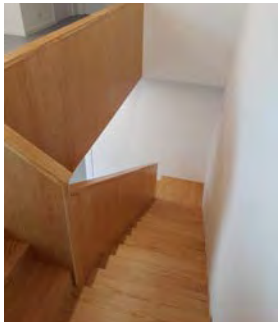

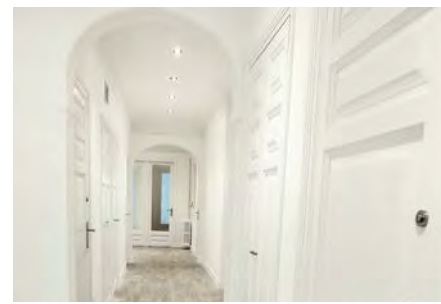

03

FACHADA PRINCIPAL MUNTANER 442-450

Ubicación:

C/Muntaner 442-450
Barcelona

Superficie actuación:

Año de actuación:

2016- 2017

Descripción:

Rehabilitación de las fachadas principales de las fincas de Muntaner 442-446 / 448-450 en Barcelona.

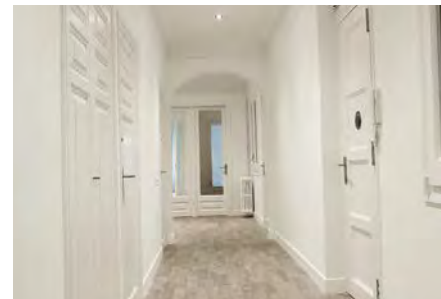

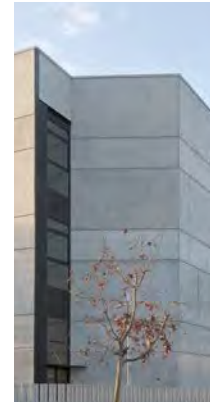
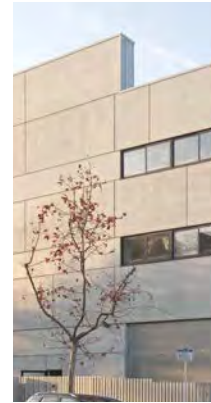

04

TUPINAMBA SANT JUST

Ubicación:

Carrer Joan de la Cierva, 6,
08960 Sant Just Desvern,
Barcelona

Superficie actuación:

2.000 mt²

Año de actuación:

2011

Descripción:

Construcción de un nuevo edificio industrial para Tupinamba, en donde se encuentran las oficinas administrativas y los almacenes de Café.

El proyecto se encuentra ubicado en el municipio de Sant Just Desvern, el edificio se compone de planta baja + 3 plantas.





05

TUPINAMBA CANET DE MAR

Ubicación:

Pol. industrial Can Misser
C/ Domenec Pascal 3
Canet de Mar,
Barcelona

Superficie actuación:

12.000 mt²

Año de actuación:

2008

Descripción:

Construcción de la nueva sede Tupinamba Grup, que incluyó zona de fabricación, oficinas y almacén; El proyecto se planteó como un juego de volúmenes, que daba respuesta a la geometría irregular del terreno y a los diferentes niveles entre la rasante de la calle y el fondo de la parcela.



06

DENSO COMEDOR

Ubicación:

C/ Sakura, 26-36 Pol. Ind.
Sant Fruitós de Bages
Barcelona

Superficie actuación:

352.94 mt²

Año de actuación:

2016-2017

Descripción:

El proyecto consistió en la ampliación de la nave industrial de Denso Barcelona.

El proyecto se basaba en dos cuerpos rectangulares que suman 353.94 mt² construidos y que se adosaron al edificio existente.



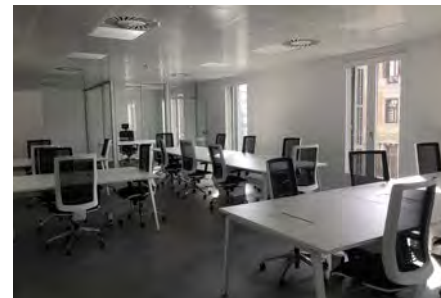
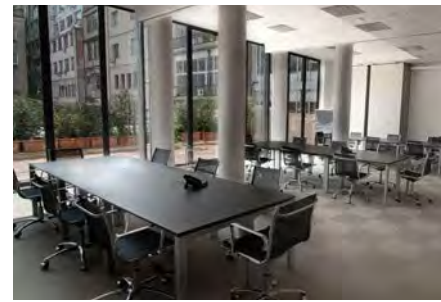

07

MAZARS BARCELONA

Ubicación:

Diputación 260
Barcelona

Superficie actuación:

1800 mt²

Año de actuación:

2015

Descripción:

El proyecto consistió en la reforma integral de 4 plantas de un edificio catalogado de Barcelona, para la nueva sede y oficina central de Mazars Barcelona.

El ámbito de actuación se realizó en las plantas: P1 (538 mt²), P2 (538 mt²), P3 (538 mt²) y P6 (186 mt²)





08

MAZARS MADRID

Ubicación:
Alcala 63
Madrid

Superficie actuación:
1.977 mt²
Año de actuación:
2016

Descripción:
El proyecto consistió en la reforma integral de la sede Mazars Madrid, además de coordinar los trabajos de definición de proyecto y gestión de obra.

El programa se desarrolló en 4 plantas. PB (40 mt²), P1 (830 mt²), P2 (852 mt²), P3 (255 mt²).

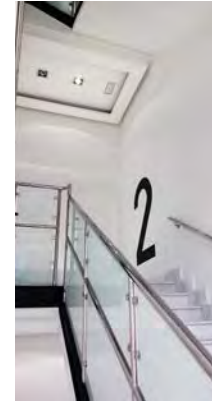
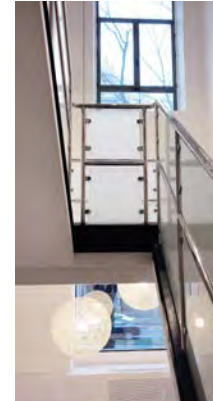



09

CAMBRA ESPAI LA CAIXA

Ubicació:

Avinguda Diagonal, 452,
Barcelona

Superfície actuació:

.....mt²

Año de actuación:

2016

Descripción:

Vesta se enfrentó al reto de realizar reforma total de la planta baja con acceso directo a la Avda, Diagonal, en el tiempo que el edificio cerraba su atención al público durante las fiestas de Semana Santa. Se demolió la totalidad de los acabados existentes, las instalaciones, para posteriormente proceder a construir el nuevo espacio



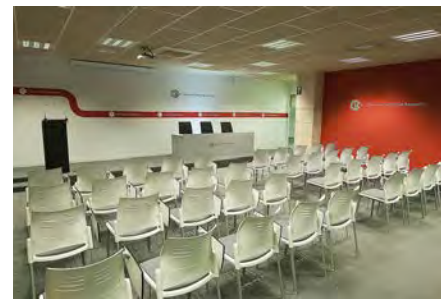
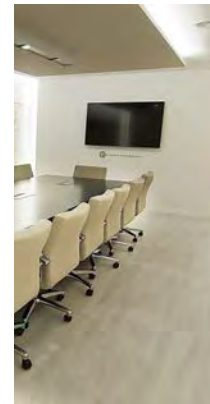
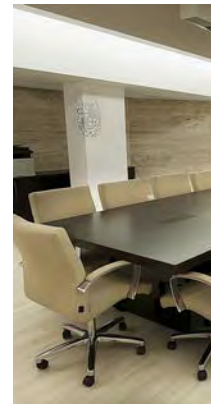

10

CAMBRA DE COMERÇ

Ubicació:

Avinguda Diagonal, 452,
Barcelona

Superfície actuació:

.....mt²

Año de actuació:

2017

Descripció:

Construcció del auditorio en planta baixa de la sede de la Avda Diagonal en Barcelona.

La obra consistia en la demolició de les oficines existents en ese espai, la adequació de totes les instal·lacions existents (clima, il·luminació, voz y datos, electricitat, contra incendis), y la instal·lació de acabats.



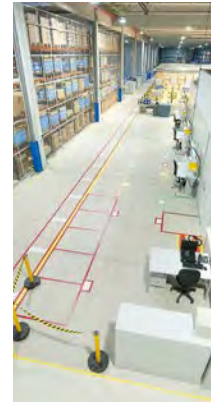

11

DENSO AMPLIACIÓN NAVE B2

Ubicación:

C/ Sakura, 26-36 Pol. Ind.
Sant Fruitós de Bages
Barcelona

Superficie actuación:

8.500 mt²

Año de actuación:

2017

Descripción:

Proyecto de reforma de la Nave
DENSO B2 fase 1-2



Mantenimiento y Sostenibilidad



La principal característica que define a **VESTA** es la **vocación de servicio al cliente**, orientada a conseguir un grado de **satisfacción** que permite una relación a futuro.

La honestidad es la principal característica de VESTA

Nuestro **servicio** se adapta a cada **tipología de cliente**, para ofrecerle aquello que demanda en cada momento.



01

CASA LLOTJA DE MAR

Ubicació:
Paseo de Isabel II, 1. Barcelona.

Superfície actuació:
2.978 mt²

Año de actuación:
2010-2017





02

UNIVERSITAT OBERTA DE CATALUNYA

Ubicació:

Av. Carl Friedrich Gauss 5
Castelldefels- Barcelona

Superfície actuación:

2.600 mt²

Año de actuación:

2015-2019



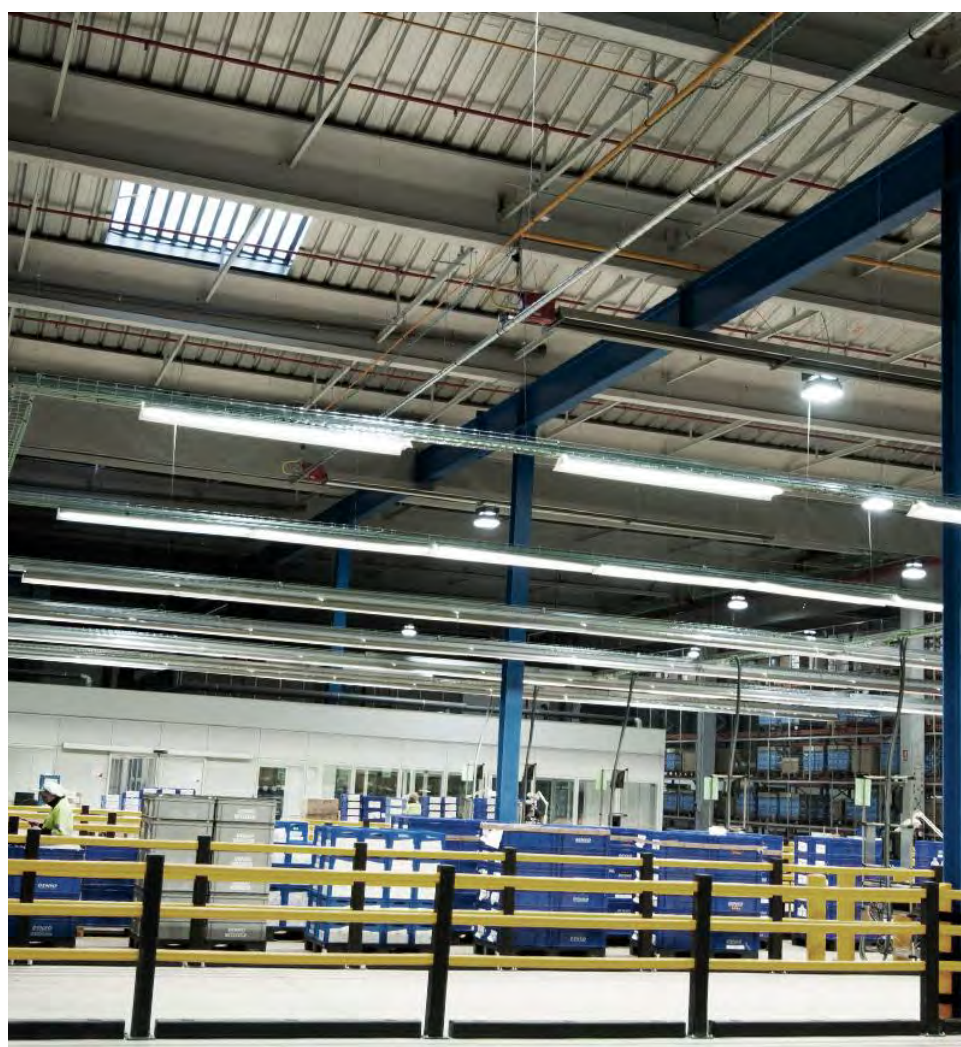

03

DENSO

Ubicación:
C/ Sakura, 26-36 Pol. Ind.
Sant Fruitós de Bages
Barcelona

Superficie actuación:
35.000 mt²

Año de actuación:
2014-2019



04

OWENS CORNING

Ubicación:

Pla del Riu 1
Sant Vicenç de Castellet
Barcelona

Superficie actuación:

9.300 mt²

Año de actuación:

2014-2019

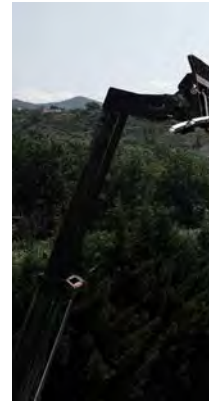

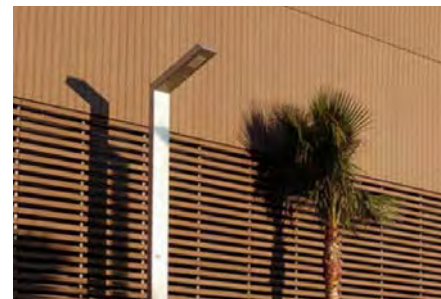

05

THE STYLE OUTLETS

Ubicación:

Carretera de la vila 90
Viladecans

Superficie actuación:

26.500 mt²

Año de actuación:

2018-2019



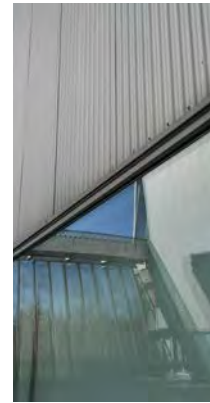

07 CCIB

Ubicación:

Plaza de Willy Brand 11
Barcelona

Superficie actuación:

100.000 mt²

Año de actuación:

2010-2019



Responsabilidad Social



Vesta



Vesta

agradece su
confianza.



GRACIAS



vesta@vesta.barcelona
www.vesta.barcelona
+34 93 285 57 03

